

SEMINÁRIO TRABALHO SOCIAL COM FAMÍLIAS NO SUAS

09 e 10 de agosto de 2018

PALESTRANTES E COORDENADORES DE MESA



REGINA CELIA TAMASO MIOTO

Graduada em Serviço Social pela PUC de Campinas (1973), mestre em Educação pela Universidade Estadual de Campinas (1989), doutora em Saúde Mental pela Universidade Estadual de Campinas (1994) e pós-doutorado na Universidade de Perugia-IT. É professora do Programa de Pós-Graduação em Serviço Social da Universidade Federal de Santa Catarina, membro do Núcleo de Pesquisa Interdisciplinar Sociedade, Família e Política Social (NISFAPS) e bolsista de Produtividade em Pesquisa do CNPq.

MARTA SILVA CAMPOS

Assistente Social formada pela PUC-SP, Mestrado e Doutorado em Ciências Sociais/Área de Concentração em Antropologia pela PUC-SP, e Pós-Doc no European University Institute de Firenze (Itália) sobre a institucionalidade dos sistemas de proteção social em perspectiva comparada. É Professora Associada da PUC-SP em tempo integral e Coordenadora do NEP-FAM/Núcleo de Estudos e Pesquisas da Família da PUC-SP. É membro do Conselho Editorial da Revista Katálysis desde 2003. Docência, produção bibliográfica e de pesquisa concentradas atualmente nos temas de POLÍTICA SOCIAL (historicidade do sistema de proteção social e seus fatores implícitos de desigualdade social) e FAMÍLIA (aprofundamento da análise dos processos condicionantes dessas transformações familiares desde a segunda metade do século XX e o particular impacto dos padrões de sociabilidade contemporâneos sobre elas).





MICHELLY LAURITA WIESI

Assistente Social formada pela Fundação Universidade Regional de Blumenau (1997), Mestre em Serviço Social pela Universidade Federal de Santa Catarina (2003) e Doutora em Serviço Social pela PUC-SP (2010). Atualmente é docente do Curso de Serviço Social da Universidade Federal de Santa Catarina e Tutora na Residência Integrada Multiprofissional em Saúde do HU/UFSC. Coordena o Núcleo de Pesquisa Interdisciplinar Sociedade, Família e Políticas Sociais (NISFAPS) e integra a Rede de Pesquisa Família e Política Social (REFAPS).

GUSTAVO HENRIQUE CARRETERO

Psicólogo formado pela PUC de Campinas, mestre e doutor em Psicologia Social pela PUC-SP com tese intitulada: “Atuação de Psicólogos em Centros de Referência em Assistência Social – CRAS: (im)possibilidades” sob orientação da profa. Dra. Bader Burihan Sawaia. Trabalha no SUAS desde 2007, tendo atuado em sete CRAS em metrópoles e cidades de grande porte. Já foi conselheiro e vice-presidente do CMAS em Sumaré-SP.



ISA GUARÁ

Mestre e Doutora em Serviço Social pela PUC-SP. Graduada em Pedagogia pela Faculdade de Filosofia, Letras e Ciências Humanas de São José dos Campos – UNIVAP-SP, pós-graduada em Psicopedagogia pelo Instituto Sedes Sapientiae SP. Foi professora da UNIAN - Universidade Anhanguera de São Paulo como docente do Mestrado Profissional e Coordenadora do Núcleo de Estudos e Pesquisas em Socioeducação- NEPSE.

Coordenou o Programa de Especialização em Medidas Socioeducativas da UNIBAN-SP. Foi coordenadora da Comissão de Avaliação da Pós-Graduação-CPA da UNIAN de 2010 a 2016. Atualmente, participa do Conselho de Administração do CENPEC desde 2014 e é sócia, fundadora e membro do Comitê Gestor e da Diretoria da Associação de Pesquisadores dos Núcleos de Estudos e Pesquisas da Criança e do Adolescente - Neca.

ABIGAIL TORRES

Assistente Social, Mestre e Doutora em Serviço Social pela PUC-SP. Atuou como docente de graduação e pós-graduação por mais de dez anos. É consultora do PNUD/ONU na construção de orientações técnicas do SUAS e avaliação da implementação do Sistema no âmbito nacional. Atua como consultora em processos de Educação Permanente em municípios no Estado de Santa Catarina e São Paulo, tendo como foco nos seguintes temas: política pública de assistência social, políticas públicas para a infância e adolescência e controle social.



MARIA LUCIA MIRANDA AFONSO

Psicóloga formada pela Universidade Federal de Minas Gerais (1976) com Mestrado e Doutorado em Educação pela Universidade Federal de Minas Gerais (1981 e 1997, respectivamente). Consultora para políticas e programas sociais, com ênfase em intervenção psicossocial, trabalho com famílias, processos grupais, comunidades e relações de geração e gênero. Atualmente é professora do Mestrado em Gestão Social, Educação e Desenvolvimento Local (mestrado profissional e interdisciplinar) do Centro Universitário UNA-BH.

JANE VALENTE

Possui graduação em Serviço Social pela PUC-Campinas, é Mestre e Doutora em Serviço Social pela PUC-SP. Foi coordenadora durante sete anos do Serviço SAPECA que há 20 anos atua no Acolhimento Familiar de Crianças e Adolescentes. Membro do Núcleo da Criança e do Adolescente da PUC-SP. Membro do Grupo de Trabalho Nacional Pró-Convivência Familiar e Comunitária. Consultora da Rede Latinoamericana de acolhimento familiar - RELAF. Curso de Liderança Executiva pela Primeira Infância, HARVARD, INSPER e FMCSV. Realiza



palestra e capacitação no tema serviços de acolhimento para crianças e adolescentes, Metodologia e implantação de serviço de acolhimento em família acolhedora, Trabalho em rede e Política Nacional de Assistência Social. Autora do livro *Família acolhedora: as relações de cuidado e de proteção no serviço de acolhimento*, Paulus Editora, 2014.



DAMARES VICENTE

Assistente Social, Mestre, Doutora e Pós-doutora em Serviço Social pela PUC-SP. Assistente Social da Secretaria Municipal da Saúde da cidade de São Paulo (aposentada). Experiência profissional e consultoria em organização/gestão de serviços, programas e políticas públicas de Seguridade Social, especialmente na área da saúde coletiva (saúde do/a trabalhador/a, saúde mental, atenção básica em saúde/estratégia saúde da família e programas de DST/AIDS) e da assistência social. Pesquisadora do NEPTRAB/Núcleo de Estudos e Pesquisas sobre Trabalho e Profissão da PUC-SP e do Grupo de Estudos de Saúde Mental Relacionada ao Trabalho no Instituto Sedes Sapientiae.

ANTIELLA CARRIJO RAMOS

Psicóloga formada pela UNESP de Bauru. Psicóloga e diretora do Centro de Referência da Assistência Social de Santa Cruz do Rio Pardo; psicóloga do serviço de acolhimento da Casa da Criança e do Adolescente 'Adelina Aloe' de Santa Cruz do Rio Pardo.

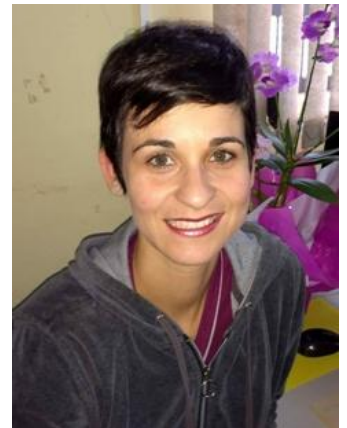

VIVIANA BRANDT

Psicóloga formada pela UNIARARAS, com especialização em Infância e Violência Doméstica contra Crianças e Adolescentes pela UNISAL de Campinas. Mestranda em Educação e membro do Grupo de Estudos e Pesquisas "Jovens, Violência e Educação" na UNESP de Rio Claro. Tem experiência técnica e de gestão de CREAS, atualmente compondo a equipe de Vigilância Socioassistencial da Secretaria de Promoção Social do município de Santa Gertrudes/SP. Ministrou a disciplina de Políticas Públicas de Assistência Social para o curso de Psicologia da UNIARARAS e participa de inúmeros eventos na área.

TATIANA ROBERTA BORGES MARTINS

Assistente Social e pós-graduada em Gestão Pública pela UFSCAR/Universidade Federal de São Carlos. É Diretora Técnica do Núcleo de Avaliação e Supervisão da Diretoria Regional de Assistência e Desenvolvimento Social/DRADS Franca da Secretaria Estadual de Desenvolvimento Social de São Paulo. É instrutora habilitada pelo MDS/Ministério de Desenvolvimento Social e Combate à Fome para ministrar capacitações em Gestão do Programa Bolsa Família e Entrevistadores do CadÚnico. É Coordenadora do GECCATS/Grupo de Estudo e Capacitação Continuada dos Trabalhadores do SUAS da região de Franca.

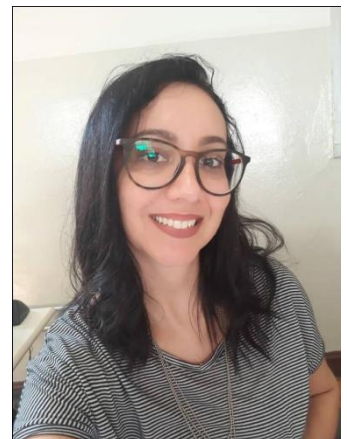



SIMONE SARAIVA

Assistente Social pela PUC-SP, com especialização em Políticas de Assistência Social e SUAS. Trabalha como técnica em serviços de acolhimento institucional há nove anos. Atuou no INCRA como analista de desenvolvimento agrário do Programa Nacional de Educação para a Reforma Agrária/PRONERA. Foi assessora técnica da CUT para o segmento dos rurais, técnica do Projeto Curumim de Atibaia e assistente social da Secretaria Municipal de Assistência e Desenvolvimento Social de Atibaia.

STELA DA SILVA FERREIRA

Graduada em Ciências Sociais pela Universidade de São Paulo (1998), Mestre e Doutora em Serviço Social pela PUC-SP (2010 e 2015 respectivamente). É pesquisadora do NEPSAS/Núcleo de Estudos e Pesquisas em Segurança e Assistência Social da PUC-SP. Atualmente é consultora da SNAS para a elaboração do mapa de competências das equipes dos serviços de proteção às famílias do SUAS. Trabalha em coletivos profissionais voltados aos processos de educação em serviço: elaboração e realização de percursos formativos e sistematização de experiências. Docente em cursos de pós-graduação (especialização) com foco em políticas sociais. Foi pesquisadora da USP na área dos direitos sociais para o tema 'trajetórias e mobilidades urbanas de famílias trabalhadoras'.

